



Vega Reiser AS
Vi gir deg opplevelsene! RGF



Fredag 21. juni 2019

Selbu og tur med MS Jøvra

Livet rundt og på Selbusjøen

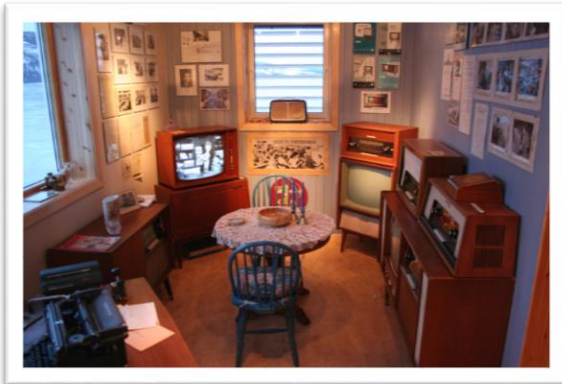

Norsk Radiomuseum i Selbu har tatt for seg radiohistorien fra 1890 og frem til 1980 og viser både tidsbilder, musikk og radioprogram fra de forskjellige periodene. Det er i hovedsak konsentrert rundt produksjonen i Norge og spesielt blant de største.

Selv om det i en periode var ca. 50 radiofabrikker i Norge var det Tandberg, Radionette, Salve Staubo og Edda Radiofabrikk som var de dominerende. Disse er bredt presentert på museet fra de første til de siste apparatene. Museets fasiliteter er totalt på ca. 700 m² og det finnes intet i Norge som er oppbygd på samme måte.

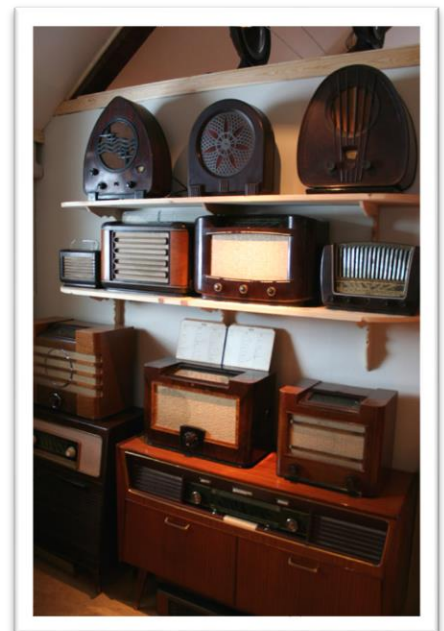

Det er omveien, forsinkelsen og sidesporene, som beriker ens liv.

Nils Kjær



Vega Reiser AS

Vi gir deg opplevelsenes!

REISEGARANTIFOND
RGF
1991-1997



PROGRAM

Kl. 8.00

Avreise Trondheim Sentralstasjon plattform 12. Vi setter kurs mot Teigen og Klæbu Bygdemuseum, og herfra seiler vi ut med MS Jøvra. Vi ankommer Norsk Radiomuseum en drøy time senere, og her blir det omvisning. Vi skal også spise lunsj, før turen går videre.

Når alle er på plass, så reiser vi til vårt neste stoppested - utvandrer-museet ved Granby Gård. Her får vi høre om de som utvandret til lykkelandet USA. Ble livet slik de ønsket? Kom de tilbake?

Kl. 15.30

Turen går videre og vi tar av til venstre ved Tømra. Nå går turen over Mostadmarka, og dersom været tillater det gjør vi et stopp ved det gamle Jernverket. Vi tar siste etappe mot Trondheim, og kommer ned langs den gamle Selbuveien til Hommelvik. Herfra følger vi gamle E6 inn til Trondheim. Vi beregner ankomst til rundt kl. 18.00.



Grunnpris
Depositum

kr. 1.295,-
kr. 150,-

Inkludert:

- ✓ Reise med moderne turbuss
- ✓ Tur med MS Jørva Teigen - Radiomuseet
- ✓ Omvisning på Radiomuseet og lunsj
- ✓ Besøk på Granby Gård
- ✓ Besøk på Mostadmarka Jernverk
- ✓ Matpakke på bussen
- ✓ Aktiv reiseleder